

**ALLGEMEINFLÄCHEN/
ERSCHLIEßUNG
WOHNGRUPPEN/WOHUNGEN**
Fläche (ges.) 108,00 m²

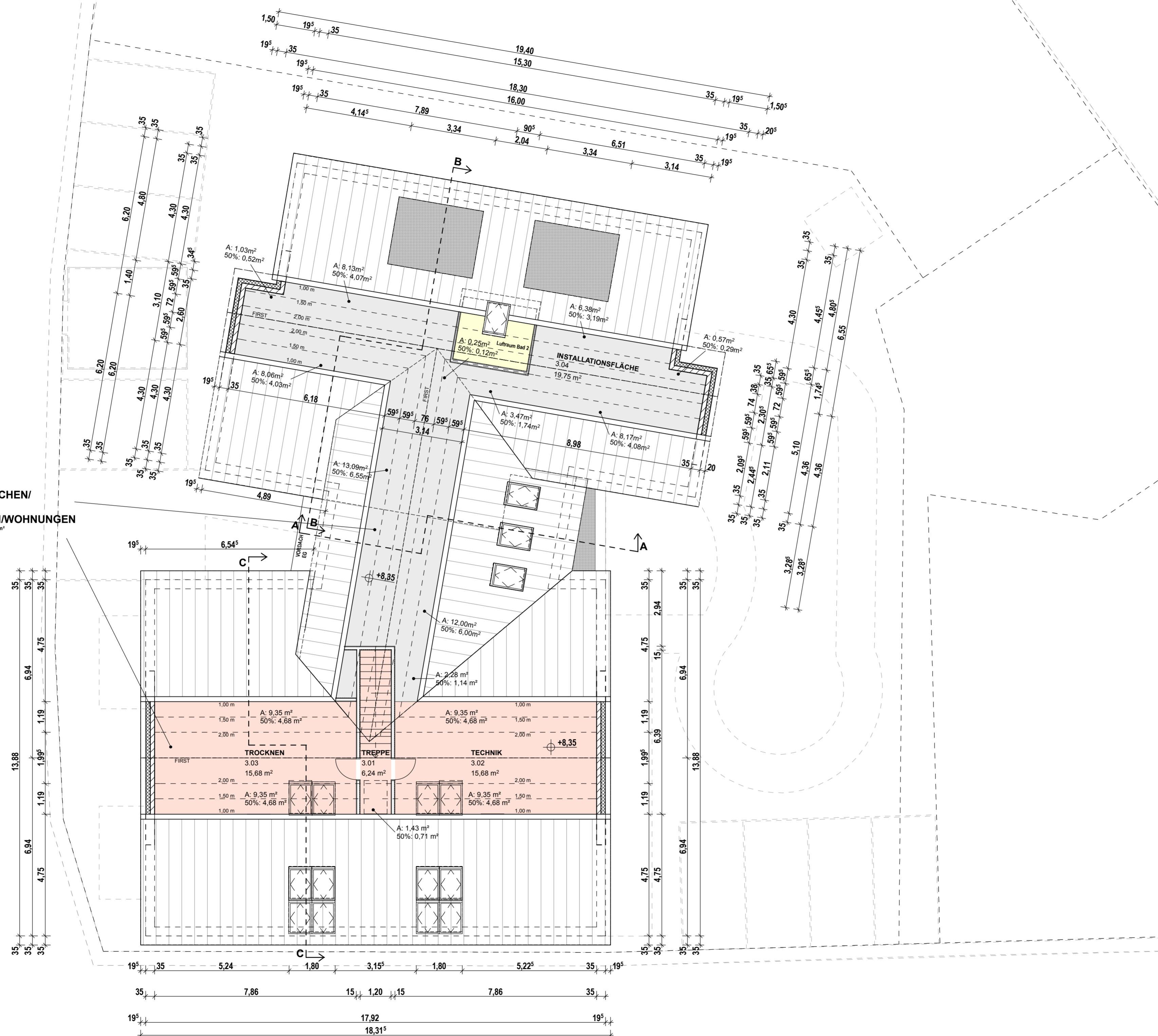

BAUVORHABEN :

"WOHNHAUS BAUMBERGER HOF"
WOHNEN FÜR BEHINDERTE UND
NICHT BEHINDERTE MENSCHEN IN
NIENBERGE

BAUHERR :

Westfalenfleiß GmbH
Arbeiten und Wohnen

AM BAUMBERGER HOF 5 u. 5a
48161 MÜNSTER

WESTFALENFLEISS GmbH
KESSLER WEG 38-42
48155 MÜNSTER

BAUANTRAG vom 01.12.2008

DER BAUHERR,

DER ARCHITEKT,

SPITZBODEN

M 1:100

Plan-Bez.:	b-westf 08-11-04a
Gez.:	scha.
Datum:	27.11.2008
Index:	a
- Vorh. und gepl. Gelände in Ansichten eingetragen	
- Höhen Vermesser in Schnitt eingetragen	

PLANUNG

**ARCHITEKTURBUERO
KLEMENCIC**
HORSTER STRASSE 345
D- 4 6 2 3 8 BOTTROP
TELEFON: 02041/7470-0
TELEFAX: 02041/747040